

Aşağıdaki tabloda BIST 30 şirketlerinin son üç aylık yabancı takas oranlarını, oran değişimlerini, bu dönemki en düşük ve en yüksek yabancı takas oranlarını ve ilgili tarihlere dair fiyatlar ile yabancı yatırımcıların son dönem aktivitelerini görebilirsiniz.

Tablodaki verilere baktığımızda, yüksek yabancı takas oranına karşın TCELL ve OYAKC hisselerinde pozisyon azalışı dikkat çekiyor.

XU030 Yabancı Takas Oranları (YTO), Son 3 Ay

22 Aralık 2023 Cuma işlemleri sonucu oluşan,
26 Aralık 2023 Salı takas verileri kullanılmıştır.

Kod	Son Fiyat	Son Yab. Tks. Oranı	Δ (Oran, bp)			Son 3 Ay En Yüksek / En Düşük Yabancı Takas Oranı(YTO)	Δ (Oran, bp)	Tks.Tarihi ve YTO Eğilimi	Fiyat (T-2)	Δ (Fiyat,%)	Yabancı Aksiyonu	
			1 hafta	1 ay	3 ay							
TCELL	53.00	69.31	-22	-65	-385	En Düşük 69.31 En Yüksek 73.16	0 -385	26/12/2023 26/09/2023	▲ ▲	55.05 53.42	-3.7 -0.8	Son Dönemde Satıcılar
KCHOL	137.00	59.77	-50	4	203	En Düşük 57.74 En Yüksek 60.79	203 -102	26/09/2023 11/10/2023	▼ ▼	137.50 156.20	-0.4 -12.3	Dengeli
AKBNK	38.04	54.93	-2	427	482	En Düşük 49.29 En Yüksek 55.32	564 -39	15/11/2023 22/12/2023	▼ ▼	28.00 39.94	35.9 -4.8	Dengeli
BIMAS	301.00	49.20	-22	96	165	En Düşük 47.44 En Yüksek 49.44	176 -25	05/10/2023 20/12/2023	▼ ▼	281.70 314.87	6.8 -4.4	Dengeli
SAHOL	60.65	46.88	-31	163	143	En Düşük 44.73 En Yüksek 47.22	215 -34	11/10/2023 20/12/2023	▼ ▼	57.50 66.20	5.5 -8.4	Dengeli
TUPRS	139.00	40.31	29	228	671	En Düşük 32.31 En Yüksek 40.35	800 -4	29/09/2023 25/12/2023	▼ ▼	156.19 152.50	-11.0 -8.9	Yoğun Alıcılar
TOASO	206.00	39.92	-68	42	-225	En Düşük 38.82 En Yüksek 42.41	110 -249	01/11/2023 27/09/2023	▲ ▲	248.00 293.00	-16.9 -29.7	Dengeli
FROTO	728.00	38.97	-9	63	-268	En Düşük 37.75 En Yüksek 41.65	122 -268	31/10/2023 26/09/2023	▲ ▲	819.24 809.98	-11.1 -10.1	Dengeli
ISCTR	22.62	38.49	-64	69	127	En Düşük 36.69 En Yüksek 39.13	181 -64	10/10/2023 19/12/2023	▼ ▼	24.90 24.38	-9.2 -7.2	Dengeli
YKBNK	20.06	35.88	-56	357	431	En Düşük 31.07 En Yüksek 36.44	481 -56	24/10/2023 19/12/2023	▼ ▼	17.86 21.64	12.3 -7.3	Dengeli
THYAO	226.20	33.67	-23	186	323	En Düşük 28.08 En Yüksek 33.96	559 -29	03/11/2023 18/12/2023	▼ ▼	218.10 252.25	3.7 -10.3	Dengeli
ASELS	44.18	29.77	-16	66	530	En Düşük 23.94 En Yüksek 29.93	583 -16	13/10/2023 19/12/2023	▼ ▼	41.90 49.60	5.4 -10.9	Dengeli
ENKAI	33.94	29.15	9	13	183	En Düşük 27.19 En Yüksek 29.24	196 -9	28/09/2023 06/11/2023	▼ ▼	34.40 31.30	-1.3 8.4	Son Dönemde Alıcılar
KOZAL	19.09	23.78	12	68	107	En Düşük 22.50 En Yüksek 23.92	128 -13	17/10/2023 05/12/2023	▼ ▼	27.34 23.52	-30.2 -18.8	Son Dönemde Alıcılar
PGSUS	645.00	22.70	-12	-116	-299	En Düşük 22.48 En Yüksek 25.71	22 -301	15/12/2023 02/10/2023	▲ ▲	650.50 829.10	-0.8 -22.2	Son Dönemde Satıcılar
SISE	45.46	20.71	16	54	33	En Düşük 19.85 En Yüksek 20.71	87 0	01/11/2023 25/12/2023	▼ ▼	48.72 47.66	-6.7 -4.6	Son Dönemde Alıcılar
HEKTS	20.00	20.49	-10	255	246	En Düşük 17.66 En Yüksek 20.87	283 -38	14/11/2023 20/12/2023	▼ ▼	21.84 23.92	-8.4 -16.4	Dengeli
EREGL	40.62	18.73	-36	32	-45	En Düşük 18.03 En Yüksek 19.34	70 -61	27/11/2023 27/09/2023	▲ ▲	39.34 46.32	3.3 -12.3	Dengeli
ARCLK	125.00	16.59	-29	-20	-128	En Düşük 16.33 En Yüksek 18.09	27 -149	01/12/2023 03/10/2023	▲ ▲	139.90 163.00	-10.7 -23.3	Dengeli
EKGYO	6.91	15.23	-28	-14	-199	En Düşük 14.70 En Yüksek 19.69	53 -445	15/12/2023 10/10/2023	▲ ▲	6.96 8.64	-0.7 -20.0	Son Dönemde Satıcılar
KRDMD	22.40	13.06	7	-89	-271	En Düşük 12.87 En Yüksek 16.85	20 -378	13/10/2023 27/09/2023	▲ ▲	29.75 30.13	-24.7 -25.7	Dengeli
SASA	37.52	12.10	-63	473	448	En Düşük 7.01 En Yüksek 14.22	508 -213	15/11/2023 14/12/2023	▼ ▼	43.08 47.80	-12.9 -21.5	Dengeli
ODAS	7.55	12.00	-4	105	-1	En Düşük 10.37 En Yüksek 13.72	163 -172	23/10/2023 12/10/2023	▲ ▲	11.40 13.65	-33.8 -44.7	Dengeli
PETKM	17.38	10.49	-10	35	-40	En Düşük 9.63 En Yüksek 11.54	86 -105	20/10/2023 05/10/2023	▲ ▲	21.54 21.80	-19.3 -20.3	Dengeli
GARAN	57.70	10.29	2	43	109	En Düşük 9.21 En Yüksek 10.38	109 -8	26/09/2023 18/12/2023	▼ ▼	50.80 62.50	13.6 -7.7	Alıcılar
ALARK	85.10	9.96	-18	-46	-643	En Düşük 9.92 En Yüksek 16.39	3 -643	20/12/2023 26/09/2023	▲ ▲	90.85 121.32	-6.3 -29.9	Son Dönemde Satıcılar
KONTR	182.50	9.02	17	106	-6	En Düşük 7.82 En Yüksek 9.17	120 -15	31/10/2023 25/12/2023	▼ ▼	275.00 204.20	-33.6 -10.6	Alıcılar
GUBRF	191.70	8.42	-169	58	60	En Düşük 5.76 En Yüksek 10.66	267 -224	24/10/2023 04/12/2023	▼ ▼	335.10 380.00	-42.8 -49.6	Dengeli
ASTOR	86.65	7.68	137	173	169	En Düşük 5.18 En Yüksek 7.81	251 -12	27/10/2023 25/12/2023	▼ ▼	110.00 94.50	-21.2 -8.3	Dengeli
OYAKC	53.85	2.66	-6	-59	-59	En Düşük 2.66 En Yüksek 3.68	0 -102	26/12/2023 27/09/2023	▲ ▲	56.30 83.35	-4.4 -35.4	Son Dönemde Satıcılar

- * Yabancıların **görece daha çok** tercih ettikleri (yabancı takas oranı yüksek) hisseler
- * Yabancıların **görece daha az** tercih ettikleri (yabancı takas oranı düşük) hisseler

BIST 100 Şirketlerinin periyodik yabancı takas oranı değişimleri

Aşağıdaki tabloda BIST 100 şirketlerinin son bir hafta, iki hafta, bir ay, üç ay ve altı aylık dönemlerde yabancı takas oranlarındaki değişimleri takası en çok artan ve azalan ilk on şirket bazında görebilirsiniz.

KAYSE ve CWENE son 6 Aylık dönemde yabancı takas oranında devam eden düzenli artış ile ;TTKOM ise son 6 Aylık dönemde yabancı takas oranında devam eden düzenli azalış ile dikkat çekmektedir.

YABANCI TAKAS ORANI EN ÇOK ARTAN İLK 10 HİSSE (BIST - 100, bp)

	Haftalık	2 Haftalık	Aylık	3 Aylık	6 Aylık
1	ASTOR 137 bp	SASA 408 bp	PENTA 979 bp	KAYSE 1,123 bp	YKBNK 1,166 bp
2	ALFAS 93 bp	KAYSE 391 bp	KAYSE 829 bp	PENTA 929 bp	AKBNK 1,158 bp
3	AEFES 80 bp	HEKTS 225 bp	SASA 473 bp	AKCNS 878 bp	KAYSE 1,149 bp
4	BRSAN 58 bp	CWENE 218 bp	MIATK 453 bp	TUPRS 671 bp	AKFYE 777 bp
5	CWENE 54 bp	DOHOL 195 bp	AKBNK 427 bp	AKFYE 607 bp	AKCNS 741 bp
6	KONYA 51 bp	MIATK 179 bp	EUPWR 373 bp	ASELS 530 bp	ALBRK 675 bp
7	EGEEN 50 bp	EUPWR 155 bp	AKCNS 365 bp	MAVI 485 bp	ASELS 624 bp
8	YEOTK 46 bp	AKBNK 144 bp	YKBNK 357 bp	AKBNK 482 bp	CWENE 605 bp
9	YYLGD 41 bp	IPEKE 143 bp	CWENE 345 bp	CWENE 468 bp	EUPWR 574 bp
10	KAYSE 41 bp	MAVI 139 bp	HEKTS 255 bp	EUPWR 465 bp	SASA 542 bp

Haftalık Yabancı Takas Değişimleri

-1000 -500 0 500 1000

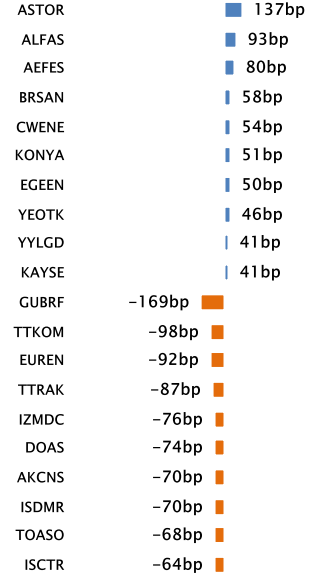

YABANCI TAKAS ORANI EN ÇOK AZALAN İLK 10 HİSSE (BIST - 100, bp)

	Haftalık	2 Haftalık	Aylık	3 Aylık	6 Aylık
1	GUBRF -169 bp	TTKOM -230 bp	TTRAK -443 bp	TTRAK -949 bp	ENJSA -1,366 bp
2	TTKOM -98 bp	TTRAK -203 bp	ENJSA -288 bp	ENJSA -742 bp	TTKOM -1,344 bp
3	EUREN -92 bp	ENJSA -194 bp	AHGAZ -175 bp	TTKOM -735 bp	TCELL -591 bp
4	TTRAK -87 bp	EKGYO -178 bp	IZMDC -147 bp	DOAS -724 bp	SOKM -480 bp
5	IZMDC -76 bp	PGSUS -155 bp	DOAS -145 bp	ALARK -643 bp	AEFES -466 bp
6	DOAS -74 bp	IZMDC -134 bp	TTKOM -144 bp	TCELL -385 bp	PENTA -344 bp
7	AKCNS -70 bp	GUBRF -127 bp	YYLGD -126 bp	MIATK -377 bp	PGSUS -280 bp
8	ISDMR -70 bp	AKFGY -114 bp	PGSUS -116 bp	PGSUS -299 bp	IMASM -279 bp
9	TOASO -68 bp	KZBGY -106 bp	KOZAA -115 bp	EUREN -297 bp	ULKER -246 bp
10	ISCTR -64 bp	PENTA -96 bp	EUREN -106 bp	KRDMD -271 bp	AKSA -237 bp

BIST 30 Şirketlerinin Son 3 Aylık Yabancı Takas Oranları

Aşağıdaki tabloda, BIST 30 şirketlerinin cari yabancı takas oranlarının son üç aylık dönemde gördükleri en yüksek ve en düşük yabancı takas oranlarına olan konumunu görebilirsiniz. Tablo, cari yabancı takas oranı en yüksek hisseden en düşük hisseye doğru sıralanmıştır.

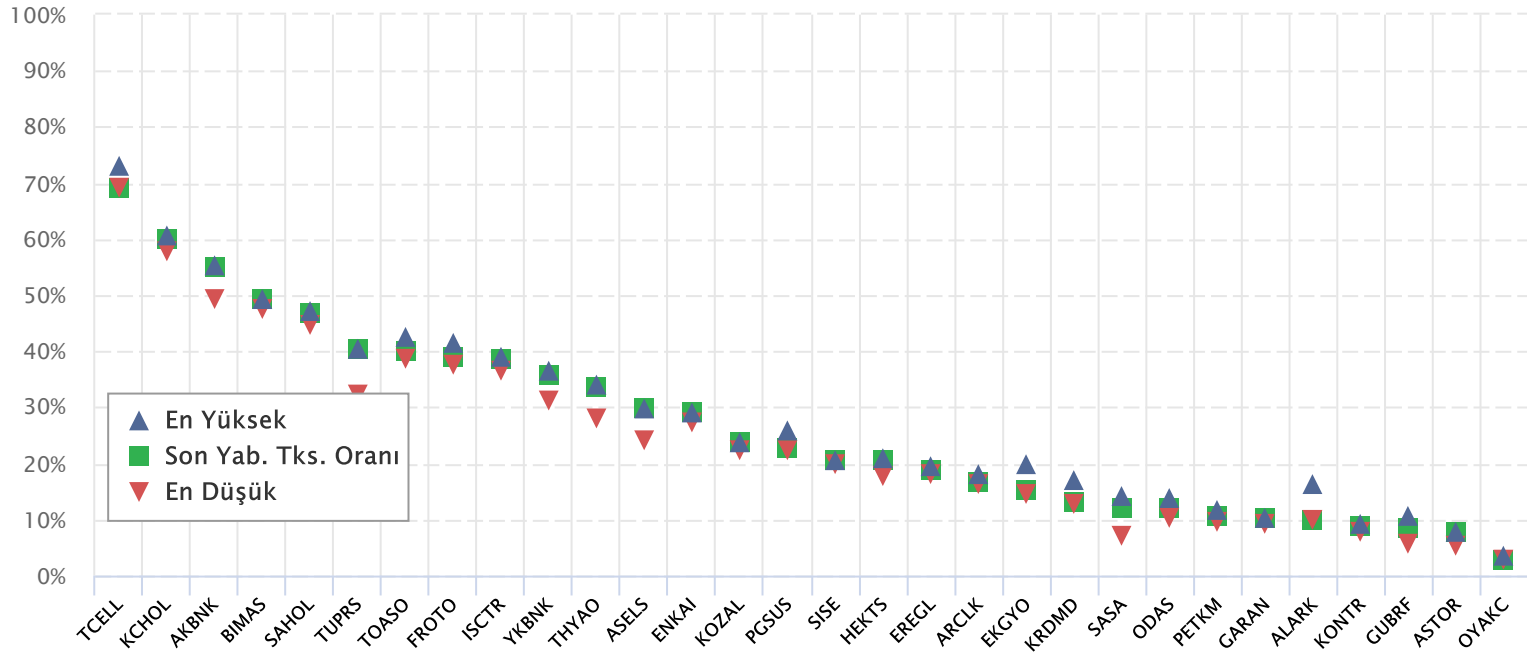

Kaynak: Finnet, Matriks, HLY Yatırım Danışmanlığı ve Bireysel Portföy Yönetimi



halkyatirim



halkyatirim



HalkYatirimMenkulDeğerler



Halk Yatırım Menkul Değerler A.Ş.

BIST 30 Yabancı Takas Oranı

Grafikteki verilere göre son iki yılda;

BIST 30 Endeksi Yabancı Takas Oranı 26/12/2023 tarihinde %35.52, minimum Yabancı Takas Oranı 31/05/2023 tarihinde %29.41, maksimum Yabancı Takas Oranı ise 05/01/2022 tarihinde %42.44 olarak gerçekleşmiştir.

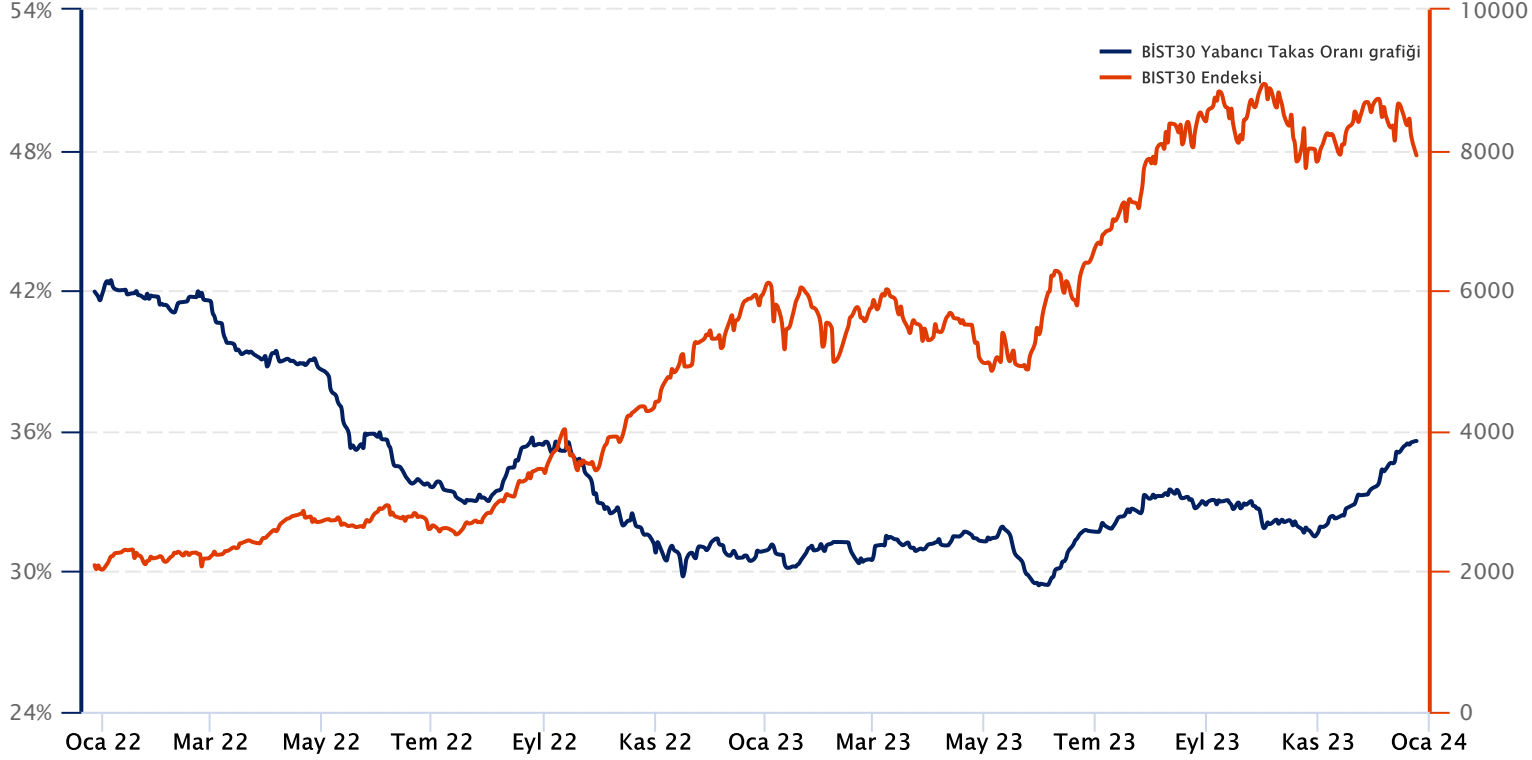

Not: BIST 30 Yabancı Takas Oranı, endeks kapsamındaki şirketlerin endeks ağırlıkları ve yabancı takas oranları esas alınarak hesaplanmış olup Takasbank tarafından açıklanan yabancı takas oranından farklılık göstermektedir.

Kaynak: Finnet, Matriks, HLY Yatırım Danışmanlığı ve Bireysel Portföy Yönetimi

Yatırım Danışmanlığı ve Bireysel Portföy Yönetimi

Özlem ÜNAL Müdür			
Semih Can ÖZER Uzman	Gizem Tetik ARGİN Uzman	Semih ÖZER Uzman	Huzeyfe KARAKUŞ Uzman
ytrdanismanligibpy@halkyatirim.com.tr 0 (216) 285 09 00			

Çekince : "Yatırım Danışmanlığı hizmeti; aracı kurumlar, portföy yönetim şirketleri, mevduat kabul etmeyen bankalar ile müşteri arasında imzalanacak Yatırım Danışmanlığı sözleşmesi çerçevesinde sunulmaktadır. Burada yer alan bilgi, yorum ve tavsiyeleri, kişilerin yerindelik testi ile belirlendiği risk seviyeleri dikkate alınarak, Halk Yatırım Yatırım Danışmanlığı ve Araştırma birimi nezdinde güvenilir olduğuna inanılan bilgi kaynaklarından yararlanarak hazırlanmakta ve kişiye özel sunulmaktadır. Verilen bu tavsiyeler mali durumunuz ile risk ve getiri tercihlerinize uygun olmayabilir. Bu nedenle, risk yapınıza uygun olmayan şekilde sadece burada yer alan bilgilere dayanılarak yatırım kararı verilmesi beklentilerinize uygun sonuçlar doğurmayabilir. Size özel olarak tahsis edilen Yatırım Danışmanınız ile irtibata geçmeniz ve mali durumunuz ve risk seviyelerinize uygun kararları birlikte almanız tavsiye edilir.

Veri ve grafikler güvenilirliğine inandığımız güvenilir kaynaklardan derlenmiş olup, yapılan yorumlar sadece HALK YATIRIM MENKUL DEĞERLER A.Ş. Yatırım Danışmanlığı'nın beklentilerini yansıtmaktadır. Bu bilgiler ışığında yapılan ve yapılacak olan ileriye dönük yatırımların sonuçlarından Şirketimiz hiçbir şekilde sorumlu tutulamaz. Ayrıca, Halk Yatırım Menkul Değerler A.Ş.'nin yazılı izni olmadıkça içeriği kısmen ya da tamamen üçüncü kişilerce hiç bir şekil ve ortamda yayınlanamaz, iktisap edilemez, alıntı yapılamaz, kullanılamaz. İletim, gönderilen kişiye özel ve münhasırdır. İlave olarak, bu raporun gönderildiği ve yukarıdaki açıklamalarımız doğrultusunda kullanıldığı ülkelerdeki yasal düzenlemelerden kaynaklı tüm talep ve dava haklarımız saklıdır.

Uyarı Notu: Bu e-posta'nın içerdiği bilgiler (ekleri dahil olmak üzere) gizlidir. Onayımız olmaksızın üçüncü kişilere açıklanamaz. Bu mesajın gönderilmek istendiği kişi değilseniz, lütfen mesajı sisteminizden derhal siliniz. Halk Yatırım Menkul Değerler A.Ş. bu mesajın içerdiği bilgilerin doğruluğu veya eksiksiz olduğu konusunda bir garanti vermemektedir. Bu nedenle bilgilerin ne şekilde olursa olsun, içeriğinden, iletilmesinden, alınmasından, saklanmasından sorumlu değildir. Bu mesajın içeriği yazarına ait olup, Halk Yatırım Menkul Değerler A.Ş.'nin görüşlerini içermeyebilir.